

Bovins

Gros bovins vifs (prix moyen en kg carcasse)		Les marchés en Sud-Est Centre			
Marchés	cat.	Laissac 18/02/2025	Bourg-en-Bresse 11/02/2024	St-Christophe-en B. 12/02/2025	National 10/02/25 au 16/02/25
Vaches viande (V)	U	5,95 € ↗	-	5,75 € ↗	(U=) 6,12 € ↘
	R	5,65 € ↗	5,25 € →	5,60 € ↗	(R=) 5,73 € ↗
	O	4,90 € ↗	-	-	(O=) 5,34 € ↗
Vaches mixte (M)	R	4,90 € →	-	-	(R-) 5,07 € ↗
	O	4,80 € ↗	4,75 € ↗	-	(O=) 5,00 € ↗
Vaches lait (L)	O	4,35 € ↗	-	-	(O=) 4,69 € ↗
	P	4,25 € ↗	4,10 € ↗	-	(P+) 4,64 € ↗
Génisses VML	U	-	5,80 € →	5,95 € →	(U=) 6,14 € ↗
	R	5,30 € →	5,35 € →	5,73 € ↗	(R=) 5,74 € →
	O	4,90 € ↗	4,55 € →	-	(O=) 5,22 € →
Taureaux VML	URO	4,85 € ↗	4,35 € ↗	4,80 € ↗	(U=) 5,08 € ↗

VML : viande, mixte, lait

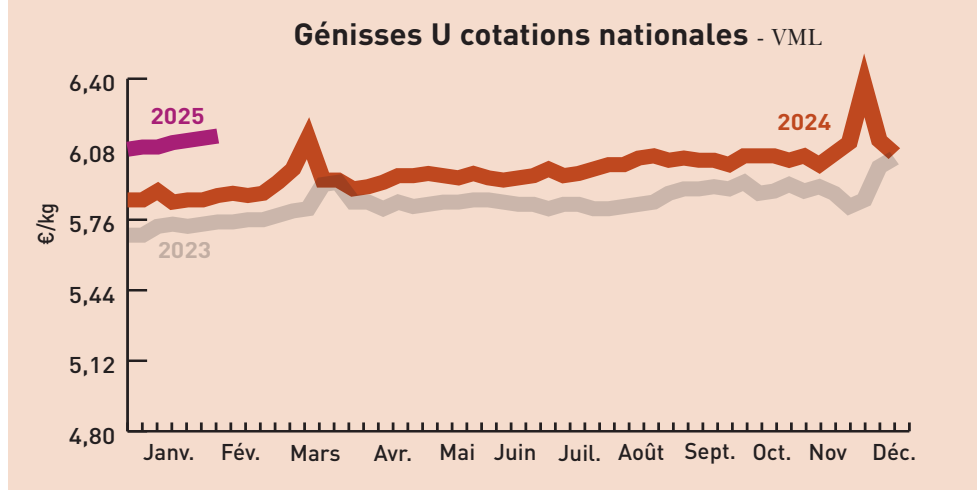

Marché de Moulin-Engilbert du 11/02/2025 (prix moyen en kg carcasse)		Marché de St Christophe-en-B du 12/02/2025		
Génisses	U	R	U	R
24 à 36 mois	3,45 €	-	3,60 €	3,00 €
Vaches charolaises				
- 5 ans	3,28 €	3,06 €	3,19 €	2,80 €
5 à 10 ans	3,20 €	2,99 €	3,11 €	2,75 €
+ 10 ans	2,90 €	2,74 €	2,92 €	2,70 €

Broutards (6 à 12 mois, prix au kg vif)		Marché de Bourg-en-Bresse du 11/02/2025	
	U	R	
Charolais			
Mâles légers de 250-300 kg	4,75 €	4,35 €	
Mâles légers de 300-350 kg	4,75 €	4,35 €	
Mâles légers de 350-400 kg	4,75 €	4,35 €	
Femelles légères de 250-300 kg	4,35 €	4,05 €	
Femelles légères de 300-350 kg	4,35 €	4,05 €	
Femelles légères de 350-400 kg	-	-	
Croisés charolais			
Mâles légers de 250-300 kg	4,70 €	3,95 €	
Mâles légers de 300-350 kg	4,70 €	4,00 €	
Mâles légers de 350-400 kg	-	-	
Femelles légères de 250-300 kg	4,30 €	3,70 €	
Femelles légères de 300-350 kg	4,30 €	3,70 €	
Femelles légères de 350-400 kg	-	-	
Tendance :			

Broutards charolais (6 à 12 mois, au kg vif)		Marché de St Christophe-en-Brionnais du 12/02/2025	
Mâles légers	U (mini-maxi)	R (mini-maxi)	
250-300 kg	4,96 - 5,33 €	-	
300-350 kg	4,81 - 5,12 €	-	
350-400 kg	4,74 - 5,09 €	-	
Femelles légères			
250-300 kg	-	-	
300-350 kg	4,27 - 4,65 €	-	
350-400 kg	-	-	
Tendance :			

Broutards charolais (6 à 12 mois, au kg vif)		Marché de Moulin-Engilbert du 11/02/2025	
Mâles	U (mini-maxi)	R (mini-maxi)	
250-300 kg	5,05 - 5,33 €	-	
300-350 kg	5,05 - 5,38 €	-	
350-400 kg	4,64 - 5,07 €	4,48 - 4,77 €	
400-450 kg	4,63 - 4,74 €	-	
Tendance :			

Bovins destinés à l'engraissement (prix au kg vif départ exploit.)		Dijon 10/02/25 au 16/02/25		
Mâles 6-12 mois		E	U	R
300 kg	-	-	4,75 €	-
350 kg	-	-	4,71 €	-
400 kg	-	-	4,65 €	-
Mâles 12-24 mois				
450 kg	-	-	4,59 €	-
Femelles 6-12 mois				
270 kg	-	-	4,44 €	-
Femelles 12-24 mois				
400 kg	-	-	4,23 €	-
Tendance : Marché très actif avec des augmentations importantes de semaine en semaine.				

Gros bovins morts entrée abattoir (en euros/kg net, frais de transport inclus)							
Cotations du Bassin Centre-Est du 10/02/25 au 16/02/25							
Jeunes bovins 12 à 24 mois							
	E	U=	R+	R-	O+	O=	P+
Viande hors BI/Parth	-	6,18 €	6,11 €	-	-	-	-
Races mixte	-	-	-	-	-	-	-
Races lait	-	-	-	-	-	-	-
Bœufs							
	E	U=	R=	R-	O+	O=	P+
Races à viande	-	-	-	-	-	-	-
Races mixte	-	-	-	-	-	-	-
Races lait	-	-	-	-	-	-	-
Vaches							
	U=	U-	R+	O+	O=	P+	P=
Viande hors BI/Parth - 10 ans +350 kg	-	5,78 €	5,72 €	-	-	-	-
Charolaise - 10 ans +350 kg	-	5,75 €	5,73 €	-	-	-	-
Limousine - 10 ans +350 kg	-	-	-	-	-	-	-
Races mixte	-	-	-	5,05 €	5,02 €	-	-
Races lait	-	-	-	-	-	4,49 €	4,57 €
Génisses							
	U=	U-	R+	R=	O+	O=	
Viande mixte lait	6,18 €	6,14 €	6,11 €	-	-	-	-
Viande +350 kg	-	-	-	-	-	-	-
Tendance : Quorum non atteint. Application du prix du réseau.							

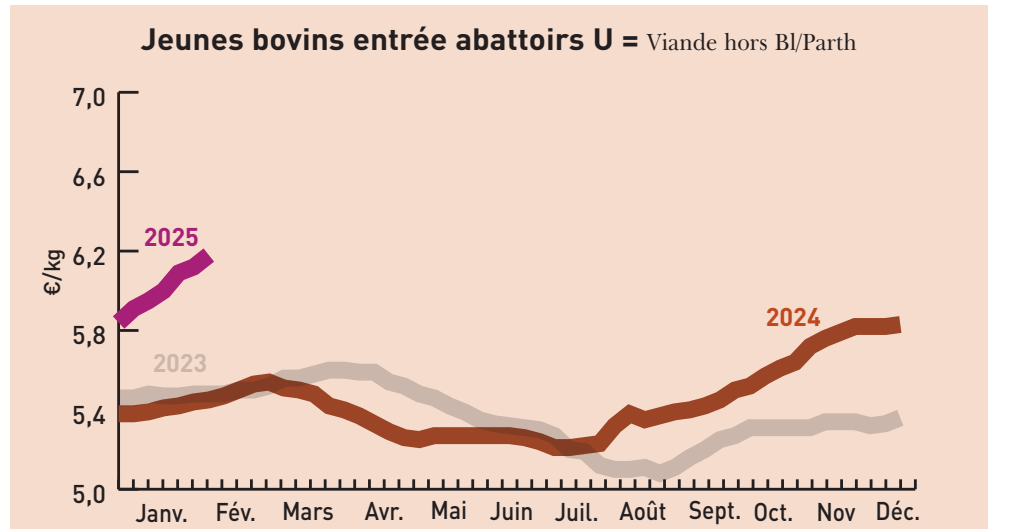

Gros bovins morts entrée abattoir (en euros/kg net, frais de transport inclus)								
Cotations du Bassin Grand Sud du 10/02/25 au 16/02/25								
Jeunes bovins 12 à 24 mois								
	U+	U=	R+	R=	O+	O=	P+	P=
Viande hors BI/Parth	6,25 €	6,27 €	-	-	-	-	-	-
Vaches								
	U+	U=	R+	R=	O+	O=	P+	P=
Viande hors BI/Parth - 10 ans +350 kg	-	-	5,99 €	5,79 €	-	-	-	-
Charolaise - 10 ans +350 kg	-	-	-	-	-	-	-	-
Races mixte	-	-	-	-	-	-	-	-
Races lait	-	-	-	-	-	-	4,66 €	4,63 €
Génisses								
	U=	U-	R+	R=	O+			
Viande + 350 kg	-	-	-	-	-	-	-	-
Tendance : Application du réseau.								

Indicateurs de marché : semaine 6 du 03/02/2025 au 08/02/2025

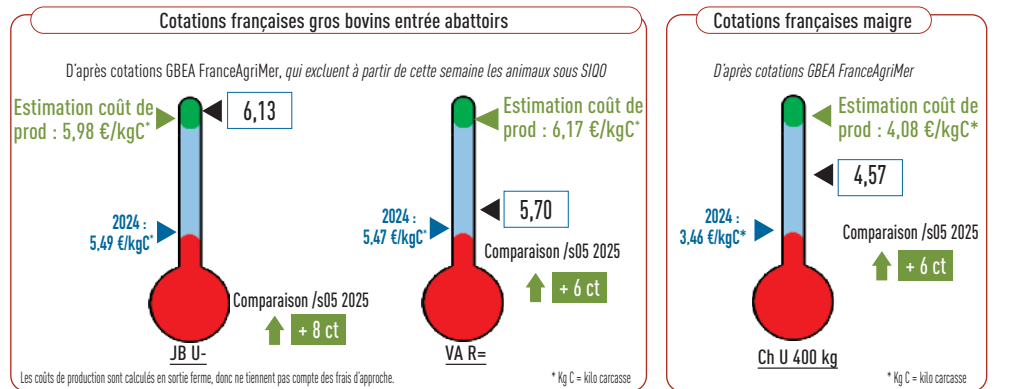
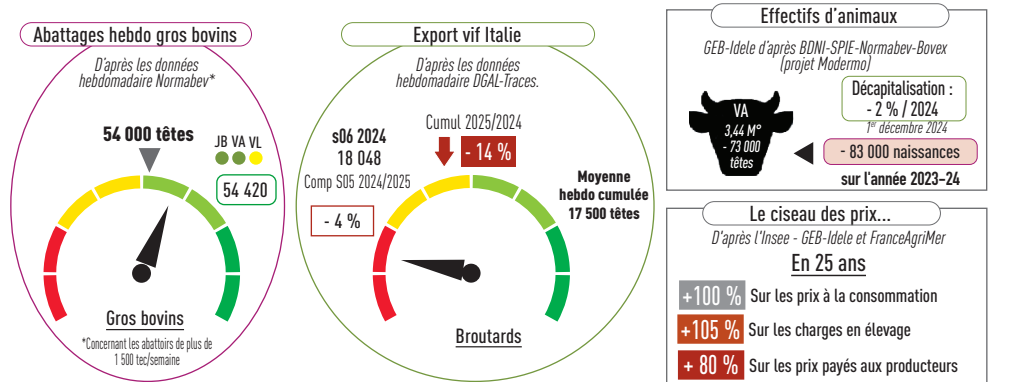

Veaux

Veaux de boucherie (kg net entrée abattoir) Cotations nationale FranceAgriMer du 10/02/25 au 16/02/25				
Cat.	Blanc	Rose clair	Rose	Rouge
E	-	-	-	-
U	-	9,08 €	6,76 €	-
R	-	7,94 €	6,43 €	-
O	-	7,73 €	5,96 €	5,08 €

Veaux rose clair O - Cotations FranceAgriMer

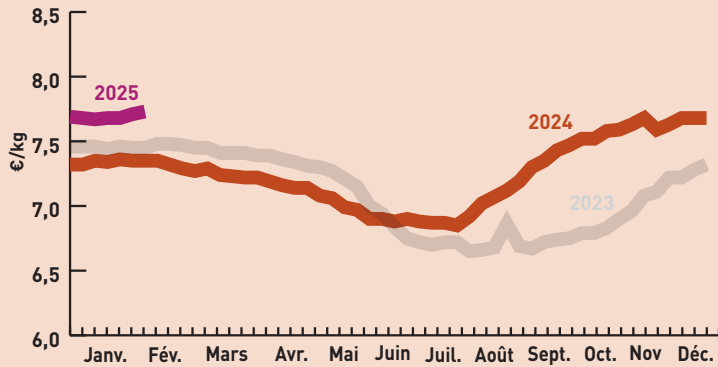

Jeunes veaux (prix min-maxi en euros)	Marchés régionaux du 17/02/25 au 18/02/25			
	Mâles croisement	Femelles croisement	Mâles Montbéliard	Mâles Laitiers
St Laurent-de-Chamousset (veau de 10 j à 4 sem) Supérieure/Elevage (min-max)			Race mixte (+60 kg) 350-3,95 €	Croisé mixte (40-45 kg) 655-710 €
Saint Étienne (veau 45-50 kg - Mixte)	340-440 €	230-300 €	160-200 €	80-110 €
Saint Étienne (veau 50-55 kg - Mixte)	470-540 €	320-410 €	220-290 €	130-150 €
Saint Étienne (Supérieur élevage)	560-640 €	430-490 €	290-370 €	160-210 €
Bourg-en-Bresse (veau 45-50 kg - engrais 0)	235-305 €	205-265 €	150-205 €	110-145 €

Caprins

Poids	Prix moyen	Variation	
		Valeurs	%
8 à 11 kg	3,60	0,00	0,00

Quantités une nouvelle fois à la hausse.

Ovins

Prix moyens pondéré (entrée abattoir HT exprimé en euros/kg de carcasse [5 ^e quartier inclus] Cotations FranceAgriMer du 10/02 au 09/16/02/25				
Cat.	Poids	U	R	O
Couvert	13 - 16 kg	-	10,46 €	9,85 €
Couvert	16 - 19 kg	-	10,36 €	9,09 €
Gras	13 - 16 kg	-	-	-
Gras	16 - 19 kg	-	10,01 €	-

Prix moyens pondéré (entrée abattoir HT exprimé en euros/kg de carcasse [5 ^e quartier inclus] Cotations FranceAgriMer du 10/02/25 au 16/02/25	
Prix moyen pondéré des agneaux	Moyenne agneaux Rungis
9,83 (- 0,04)	11,26 (=)

Prix moyen pondéré des agneaux

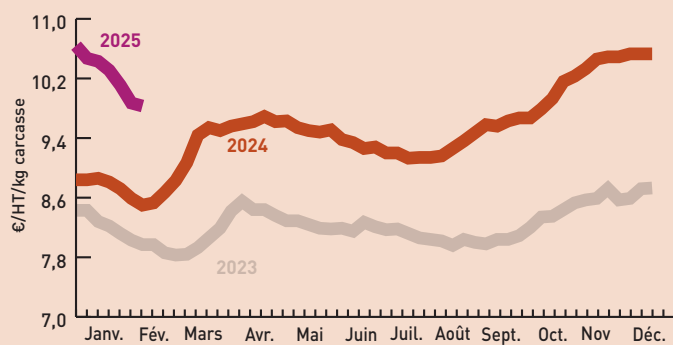

Porcins

Porcs charcutiers cadran de Plérin (3 033 porcs présentés) Cotations du 17/02/2025
Prix moyen (sur une base de 56 TMP) : 1,680 €

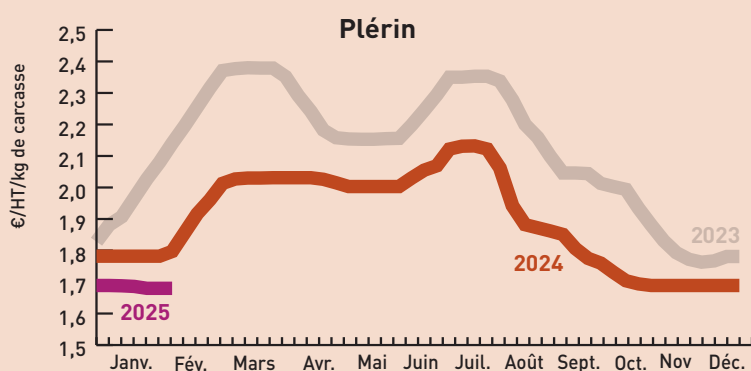

Porcs abattus en Rhône-Alpes Cotations FranceAgriMer du 07/02/25 au 13/02/25
1,96 € (=) /carcasse euros

Fruits et légumes

unité : le kg* (*) unité utilisée sauf mention contraire	Cotations du		
	Lyon 18/02/2025	Avignon-Cavaillon 13/02/2024	Rungis 18/02/2025
Ail blanc sec France cat I. 60-80 mm	6,50 €	6,50 €	-
Bette France	1,50 €	2,10 €	-
Carotte France cat.I 10 kg	0,75 €	(12 kg) 1,05 €	0,90 €
Céleri rave France	1,55 €	-	1,20 €
Chou blanc France cat I	1,70 €	-	0,00 €
Chou fleur France couronné cat I gros (les 6 pièces)	10,00 €	-	10,00 €
Chou frisé France cat I	1,00 €	1,90 €	-
Chou rouge France cat I	1,15 €	-	0,90 €
Courge Buttermut France	1,25 €	1,30 €	1,15 €
Courge Potimarron France	1,85 €	2,10 €	1,90 €
Échalote France cat I	2,80 €	3,00 €	2,50 €
Endive France extra colis 5 kg	1,80 €	2,10 €	1,70 €
Épinard France	2,40 €	2,50 €	2,70 €
Kiwi Hayward France cat I 95 -105 g - 30 - colis 1 rg	2,25 €	4,30 €	(33) 3,30 €
Laitue Feuille de chêne blonde France cat. I colis de 12 (la pièce)	0,85 €	0,85 €	(12 pièces) 11,00 €
Laitue Feuille de chêne rouge France cat. I colis de 12 (la pièce)	0,85 €	0,85 €	(12 pièces) 11,00 €
Laitue pommée France cat. I colis de 12 (la pièce)	0,83 €	0,90 €	(12 pièces) 10,50 €
Mache France barq. 150 g (les 150 g)	1,35 €	1,25 €	1,10 €
Navet jaune France	2,35 €	2,60 €	-
Navet rond violet France	1,60 €	1,80 €	1,80 €
Oignon jaune France cat.I 60-80 mm	0,60 €	(sac 10 kg) 0,80 €	0,50 €
Panais France	1,75 €	2,10 €	1,70 €
Poireau France colis 10 kg	1,35 €	1,70 €	1,50 €
Poire Conférence France cat I 75-80 mm plateau 1 rg	2,00 €	2,65 €	(70-75 mm) 2,30 €
Pomme de terre Agata France lavée cat. I 50-75 mm sac 10 kg	0,70 €	(carton 12,5 kg) 1,30 €	-
Pomme de terre Chérie France lavée cat. I carton 12,5 kg	1,20 €	1,30 €	1,20 €
Potiron Muscade France	1,10 €	-	-
Pomme Chantecler France cat I 136/200 g caisse vrac	1,20 €	-	-
Pomme Chantecler France cat I 150/180 g plateau 2 rg	1,40 €	(201/270 g) 2,40 €	(201/270 g) 2,35 €
Pomme Gala France cat I 136/200 g caisse vrac	1,00 €	-	-
Pomme Gala France cat I 201/270 g caisse vrac	1,70 €	1,95 €	1,60 €
Pomme Golden France cat I 136/200 g caisse vrac	1,00 €	-	(150/180 g) 1,50 €
Pomme Golden France cat I 201/270 g plateau 1 rg	1,45 €	2,00 €	(170/220 g) 1,60 €
Pomme Granny smith France cat I 150/180 g plateau 2 rg	1,00 €	(170/220 g) 2,20 €	-
Pomme Granny smith France cat I 201/270 g plateau 1 rg	1,70 €	-	1,80 €
Pomme Reine grise Canada France cat I 150/180 g plateau 2 rg	1,30 €	(170/220 g) 2,55 €	-
Pomme Reine grise Canada France cat I 201/270 g plateau 1 rg	1,80 €	-	2,20 €
Radis demi-long (France) la botte	0,95 €	1,10 €	1,00 €
Radis noir France (la pièce)	0,92 €	1,45 €	-
Rutabaga France	1,75 €	2,20 €	1,80 €
Tomate ronde France grappe extra colis 10 kg	2,80 €	-	3,50 €
Topinambour France	1,80 €	2,60 €	1,80 €

Vins des Côtes du Rhône

Enregistrement des transactions vrac		Cumuls du 07/02/2025 au 13/02/2025			
AOC	Mill.	Volume (HL)	Prix moyen	Prix moyen millésime cumulé	Volume campagne tout millésime
Côtes du Rhône		24 445			417 760
Millésime	2024	21 218			
Rouge millésime	2024	16 416	129,3 €	132,6 €	
Rouge conventionnel	2024	6 381	132,9 €	130,4 €	
Rosé millésime	2024	3 265	121,2 €	125,5 €	
Blanc millésime	2024	1 537	191,7 €	190,9 €	
Côtes du Rhône Villages		4 052			55 821
CDR villages avec NG		3 308			30 994
Côte-Rôtie		62			1 309
Blanc millésime	2024	62	ns*	2 329,7 €	
Crozes-Hermitage	2024	268			3 564
Rouge millésime	2024	222	625,8 €	643,1 €	
Gigondas	2024	1 079			7 330
Rouge millésime	2024	329	ns*	741,7 €	
Saint-Joseph	2024	160			3 091
Rouge millésime	2024	160	771,4 €	778,8 €	

* Le périmètre des opérateurs contractualisant a évolué entre 2022/2023 et 2023/2024, en raison de changements de process internes de certaines entreprises. Afin de ne pas perturber l'analyse, les évolutions ont été recalculées à périmètre constant. ** Inc. non cotable. Pour coter le nouveau millésime il faut soit attendre 1,5 % du volume du millésime 2023 de la précédente campagne (i.e. 9,200hl pour CDR Rouge), soit attendre le 2^{ème} vendredi de novembre

Vins du Beaujolais

Ventes en vrac au négoce		au 14 février 2025			
Appellation	Millésime	Cumul (ens. du millésime)		Évolution (comp. même période camp. précéd.)	
		Volume hl	Cours €/hl	Volume hl	Cours €/hl
Brouilly	2024	18 927	349,51	36%	-5%
Chénas	2024	1 148	349,55	6%	-4%
Chiroubles	2024	1 415	348,66	-28%	-3%
Cote de Brouilly	2024	1 995	355,38	18%	-6%
Fleurie	2024	10 179	363,66	-6%	-6%
Juliéas	2024	5 921	363,39	54%	-1%
Morgon	2024	16 291	384,49	1%	-2%
Moulin à Vent	2024	6 029	416,36	31%	-9%
Régnié	2024	5 162	333,34	-15%	-2%
Saint-Amour	2024	6 595	450,05	4%	0%
Villages Rouges nouveaux	2024	28 930	296,02	-7%	-5%
Villages Rouges	2024	33 155	277,47	-14%	-7%
Beaujolais Rouges nouveaux	2024	50 297	285,83	-11%	-4%
Beaujolais Rouges	2024	19 653	251,30	-12%	-11%