

Cours & marchés

| Gros bovins vifs (prix moyen en kg carcasse) | | Les marchés en Sud-Est Centre | | | |
|--|------|-------------------------------|-------------------------------|-----------------------------------|----------------------------------|
| Marchés | cat. | Laissac 14/02/2023 | Bourg-en-Bresse 14/02/2023 | St-Christophe-en-B. 08/02/2023 | National 06/02/23 au 12/02/23 |
| Vaches viande (V) | U | 5,55 € | - | 5,50 € | (U=) 5,47 € |
| | R | 5,05 € | 5,00 € | 5,20 € | (R=) 5,40 € |
| | O | 4,85 € | 4,50 € | - | (O=) 5,08 € |
| Vaches mixte (M) | R | 4,95 € | - | - | (R-) 4,96 € |
| | O | 4,80 € | 4,45 € | - | (O=) 4,90 € |
| | O | 4,60 € | - | - | (O=) 4,66 € |
| Vaches lait (L) | P | 4,40 € | 4,15 € | - | (P+) 4,61 € |
| | U | - | 5,50 € | 5,70 € | (U=) 5,75 € |
| | R | 4,95 € | 5,15 € | 5,50 € | (R=) 5,46 € |
| Taureaux VML | O | 4,80 € | 4,70 € | - | (O=) 5,01 € |
| | URO | 4,50 € | 4,15 € | 4,65 € | (U=) 4,70 € |

VML : viande, mixte, lait

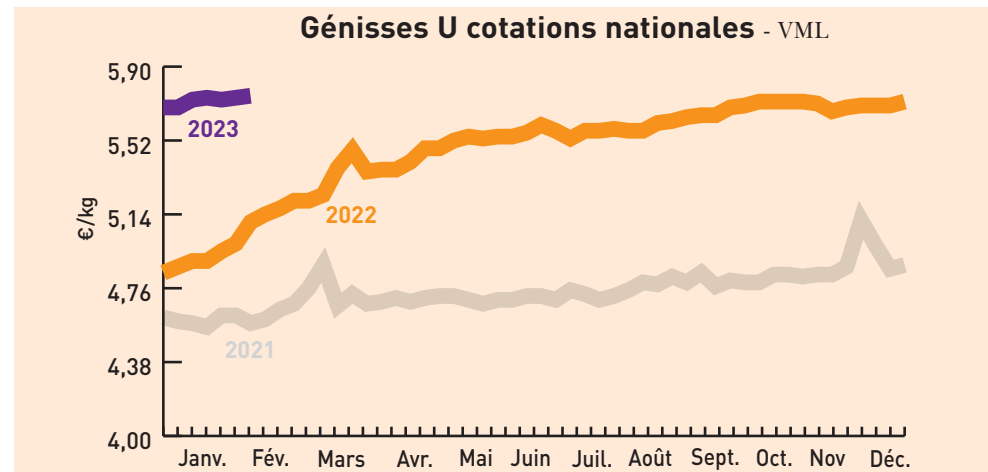

| Marché de Moulin-Engilbert du 07/02/2023 (prix moyen en kg carcasse) | | Marché de Sancoins du 08/02/2023 | | |
|--|--------|----------------------------------|--------|---|
| Génisses | U | R | U | R |
| 24 à 36 mois | 3,05 € | 2,82 € | 2,95 € | - |
| Vaches charolaises | | | | |
| - 5 ans | 3,00 € | 2,84 € | 2,78 € | - |
| 5 à 10 ans | 2,95 € | 2,83 € | 2,78 € | - |
| + 10 ans | 2,79 € | 2,66 € | 2,47 € | - |

| Brouardais (6 à 12 mois, prix au kg vif) | | Marché de Bourg-en-Bresse du 07/02/2023 | |
|--|--------|---|--|
| | U | R | |
| Charolais | | | |
| Mâles légers de 250-300 kg | 3,45 € | 3,00 € | |
| Mâles légers de 300-350 kg | 3,40 € | 3,00 € | |
| Mâles légers de 350-400 kg | 3,50 € | 3,20 € | |
| Femelles légères de 250-300 kg | 3,10 € | 2,90 € | |
| Femelles légères de 300-350 kg | 3,20 € | 2,90 € | |
| Femelles légères de 350-400 kg | - | - | |
| Croisés charolais | | | |
| Mâles légers de 250-300 kg | 3,40 € | 2,80 € | |
| Mâles légers de 300-350 kg | 3,35 € | 2,80 € | |
| Mâles légers de 350-400 kg | 3,45 € | 3,00 € | |
| Femelles légères de 250-300 kg | 3,00 € | 2,60 € | |
| Femelles légères de 300-350 kg | 3,10 € | 2,70 € | |
| Femelles légères de 350-400 kg | - | - | |

| Brouardais charolais (6 à 12 mois, au kg vif) | | Marché de St Christophe-en-Brionnais du 08/02/2023 | |
|---|---------------|--|--|
| Mâles légers | U (mini-maxi) | R (mini-maxi) | |
| 250-300 kg | 3,46 - 3,88 € | 2,98 - 3,45 € | |
| 300-350 kg | 3,37 - 3,66 € | 2,81 - 3,35 € | |
| 350-400 kg | 3,41 - 3,65 € | 2,85 - 3,32 € | |
| Femelles légères | | | |
| 250-300 kg | - | - | |
| 300-350 kg | 3,05-3,41 € | 2,87 - 3,00 € | |
| 350-400 kg | - | - | |

| Brouardais charolais (6 à 12 mois, au kg vif) | | Marché de Moulin-Engilbert du 07/02/2023 | |
|---|---------------|--|--|
| Mâles | U (mini-maxi) | R (mini-maxi) | |
| 250-300 kg | 3,63-3,77 € | - | |
| 300-350 kg | - | - | |
| 350-400 kg | 3,53-3,67 € | 3,47-3,52 € | |
| 400-450 kg | 3,45-3,49 € | 3,41-3,42 € | |

| Bovins destinés à l'engraissement (prix au kg vif départ exploit.) | | Dijon 06/02/23 au 12/02/23 | |
|--|---|----------------------------|---|
| Mâles 6-12 mois | E | U | R |
| 300 kg | - | 3,61 € | - |
| 350 kg | - | 3,49 € | - |
| 400 kg | - | 3,49 € | - |
| Mâles 12-24 mois | | | |
| 450 kg | - | 3,40 € | - |
| Femelles 6-12 mois | | | |
| 270 kg | - | 3,33 € | - |
| Femelles 12-24 mois | | | |
| 400 kg | - | 3,30 € | - |

Tendance : Cours facilement reconduits.

Bovins

| Gros bovins morts entrée abattoir (en euros/kg net, frais de transport inclus) | | Cotations du Bassin Centre-Est du 06/02/23 au 12/02/23 | | | | | | |
|--|----|--|--------|--------|--------|--------|--------|--|
| Jeunes bovins 12 à 24 mois | E | U= | R= | R- | O+ | O= | P+ | |
| Viande hors BI/Parth | - | 5,48 € | - | - | - | - | - | |
| Races mixte | - | - | - | - | - | - | - | |
| Races lait | - | - | - | - | - | - | - | |
| Boeufs | E | U= | R= | R- | O+ | O= | P+ | |
| Races à viande | - | - | - | - | - | - | - | |
| Races mixte | - | - | - | - | - | - | - | |
| Races lait | - | - | - | - | - | - | - | |
| Vaches | U= | U- | R+ | O+ | O= | P+ | P= | |
| Viande hors BI/Parth - 10 ans +350 kg | - | 5,44 € | 5,42 € | - | - | - | - | |
| Charolaise - 10 ans +350 kg | - | 5,43 € | 5,42 € | - | - | - | - | |
| Limousine - 10 ans +350 kg | - | - | - | - | - | - | - | |
| Races mixte | - | - | - | 4,93 € | 4,88 € | - | - | |
| Races lait | - | - | - | - | - | 4,65 € | 4,58 € | |
| Génisses | U= | U- | R+ | R= | O+ | O= | | |
| Viande mixte lait | - | - | - | - | - | - | - | |
| Viande +350 kg | - | 5,65 € | 5,55 € | 5,42 € | - | - | - | |

Tendance : Commerce calme, offre plus restreinte.

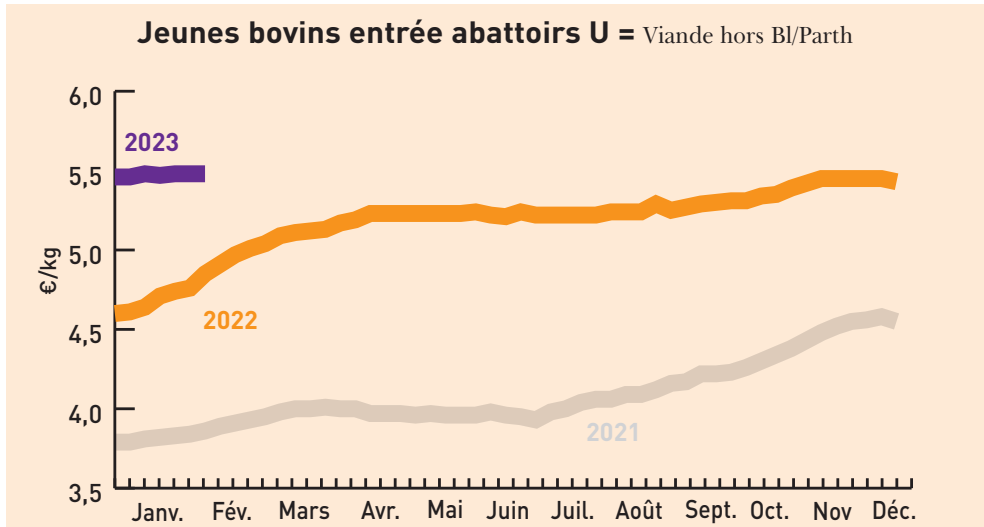

| Gros bovins morts entrée abattoir (en euros/kg net, frais de transport inclus) | | Cotations du Bassin Grand Sud du 06/02/23 au 12/02/23 | | | | | | |
|--|----|---|--------|----|----|----|----|--------|
| Jeunes bovins 12 à 24 mois | U+ | U= | R+ | R= | O+ | O= | P+ | P= |
| Viande hors BI/Parth | - | 5,53 € | - | - | - | - | - | - |
| Vaches | U+ | U= | R+ | R= | O+ | O= | P+ | P= |
| Viande hors BI/Parth - 10 ans +350 kg | - | - | 5,55 € | - | - | - | - | - |
| Charolaise - 10 ans +350 kg | - | - | - | - | - | - | - | - |
| Races mixte | - | - | - | - | - | - | - | - |
| Races lait | - | - | - | - | - | - | - | 4,63 € |
| Génisses | U= | U- | R+ | R= | O+ | | | |
| Viande + 350 kg | - | - | - | - | - | - | - | - |

Tendance : Application des prix du réseau.

Indicateurs de marché : semaine 04 du 30/01/2023 au 03/02/2023

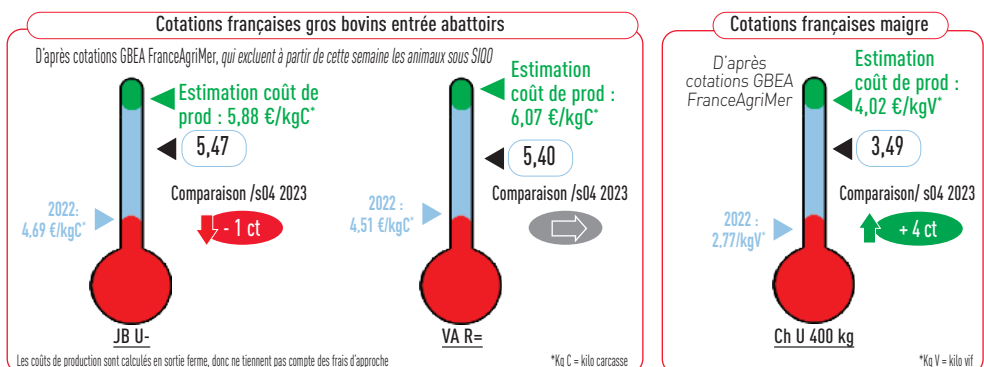
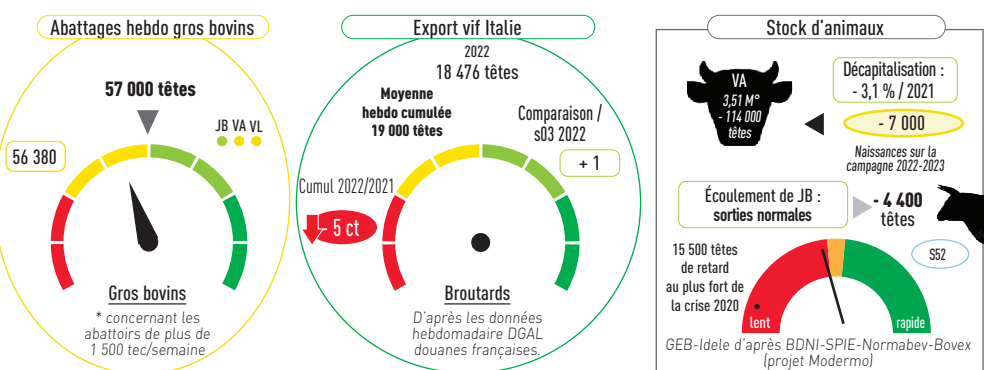

Cours & marchés

| Veaux | | Cotations nationale FranceAgriMer du 06/02/23 au 12/02/23 | | | |
|--|--|---|------------|--------|--------|
| Veaux de boucherie (kg net entrée abattoir) | | Blanc | Rose clair | Rose | Rouge |
| Cat. | | - | 9,42 € | - | - |
| E | | - | - | - | - |
| U | | - | 8,66 € | 6,94 € | - |
| R | | - | 7,78 € | 6,08 € | 5,26 € |
| O | | - | 7,48 € | 6,01 € | 4,66 € |

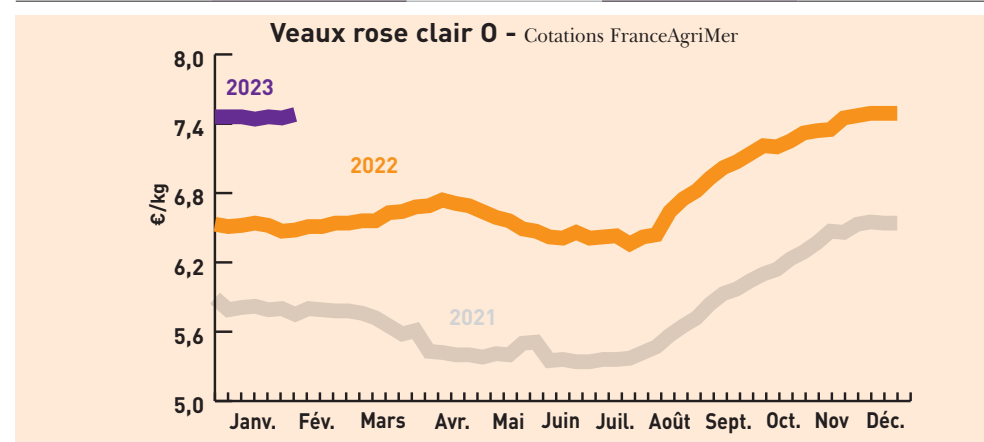

| Jeunes veaux (prix min-maxi en euros) | | Marchés régionaux du 13/02/2023 au 14/02/2023 | | | |
|--|-----------|---|------------------------|-------------------|----------------|
| | | Mâles croisement | Femelles croisement | Mâles Montbéliard | Laitiers mâles |
| St Laurent-de-Chamousset (veau de 10 j à 4 sem) Supérieure/Élevage (mini-maxi) (17/01) | | - | - | - | 470-535 € |
| Saint Étienne (veau 45-50 kg - Mixte) | 190-290 € | 120-190 € | (45 kg) 80-120 € | 40-65 € | |
| Saint Étienne (veau 50-60 kg - Mixte) | 340-430 € | 220-320 € | (45 à 50 kg) 120-200 € | 70-100 € | |
| Saint Étienne (Supérieur élevage) | 430-500 € | 330-390 € | 210-280 € | 100-130 € | |
| Bourg-en-Bresse (veau 45-50 kg - engrais 0) | 160-230 € | 130-190 € | 80-130 € | 60-80 € | |

| Caprins | | Cotations FranceAgriMer du 06/02/23 au 12/02/23 | |
|--|------------|---|--------|
| Chevreau vif (prix «départ élevage» hors taxe exprimé en euro/kg vif) | Prix moyen | Variation | |
| Poids | | Valeurs | % |
| 8 à 11 kg | 3,68 | - 0,12 | - 3,26 |

Reconduction de la cotation, volume en hausse.

Ovins

| Ovins | | Cotations FranceAgriMer du 06/02/23 au 12/02/23 | |
|--|------------|---|--------|
| (prix entrée abattoir - HT exprimé en euros/kg de carcasse (5 ^e quartier inclus)) | Poids | U | O |
| Couvert | 13 - 16 kg | 8,22 € | 7,63 € |
| Couvert | 16 - 19 kg | 8,15 € | 7,35 € |
| Gras | 13 - 16 kg | - | - |
| Gras | 16 - 19 kg | 7,60 € | - |

Prix moyen pondéré (entrée abattoir HT exprimé en euros/kg de carcasse (5^e quartier inclus))

Prix moyen pondéré des agneaux : 7,97 € (-0,06) / Moyenne agneaux Rungis : 8,28 (=)

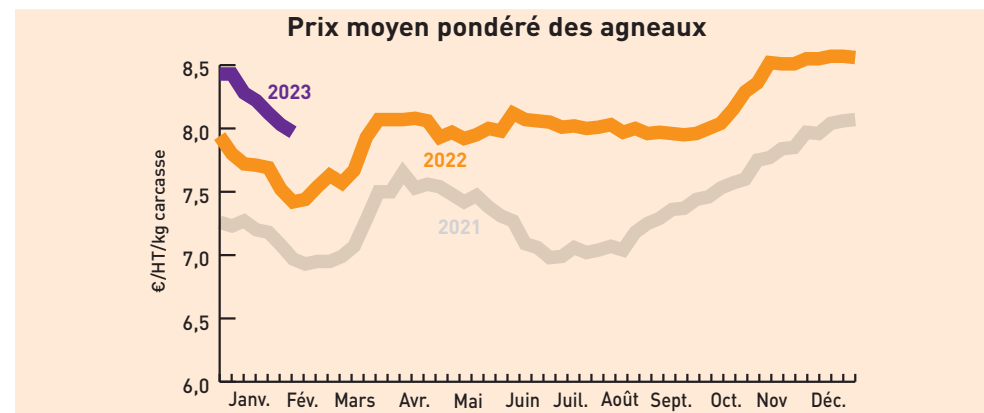

Porcins

| Porcs charcutiers cadran de Plérin (5 202 porcs présentés) | | Cotations du lundi 13 février 2023 | |
|--|--|------------------------------------|--------|
| Prix moyen (sur une base de 56 TMP) | | | 2,14 € |

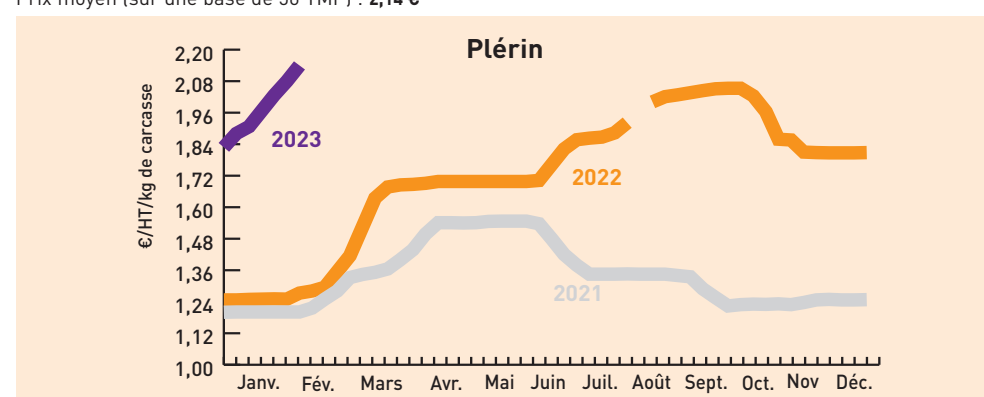

Porcs abattus en Rhône-Alpes : 2,34 € /carcasse euros

Fruits et légumes

| unité : le kg* [*] unité utilisée sauf mention contraire | Cotations du | | Lyon | Avignon-Cavaillon | Rungis |
|--|--------------|------------|------------|--------------------|---------------------|
| | 14/02/2023 | 09/02/2023 | 14/02/2023 | 09/02/2023 | 14/02/2023 |
| Bette France plateau | | | 1,70 € | 1,90 € | - |
| Carotte France cat.I colis 12 kg | | | 1,10 € | 1,15 € | 1,10 € |
| Carotte France cat.I colis 10kg | | | 0,85 € | - | (extra) 0,85 € |
| Céleri rave France | | | 1,50 € | 1,80 € | 1,40 € |
| Chicorée frisée France cat.I colis de 10 (la pièce) | | | 1,85 € | 1,85 € | - |
| Chicorée Scarole France cat.I colis de 10 (la pièce) | | | 1,85 € | 1,80 € | - |
| Chou blanc France cat I | | | 1,05 € | - | 0,85 € |
| Chou fleur France couronné cat.I gros (les 6 pièces) | | | 17,50 € | 25,10 € | 15,00 € |
| Chou frisé France cat I | | | 1,75 € | - | - |
| Chou rouge France cat I | | | 1,10 € | (les 6) 11,35 € | 1,00 € |
| Courge Butternut France | | | 1,20 € | 1,30 € | 1,30 € |
| Courge Potimarron France | | | 3,00 € | - | 2,50 € |
| Endive France extra colis 5 kg | | | 2,35 € | 2,50 € | 2,40 € |
| Épinard France cat I | | | 3,90 € | 3,50 € | 3,80 € |
| Kiwi Haward France cat I 95-105 g - 30 - plateau 1 rg (le plateau) | | | 1,45 € | 3,40 € | (3 kg) 12,00 € |
| Laitue Feuille de chêne blonde France cat.I colis de 12 (la pièce) | | | 1,00 € | 0,90 € | (12 pièces) 14,50 € |
| Laitue Feuille de chêne rouge France cat.I colis de 12 (la pièce) | | | 1,00 € | 0,90 € | (12 pièces) 14,50 € |
| Laitue pommée France cat.I colis de 12 (la pièce) | | | 1,10 € | 0,90 € | (12 pièces) 15,00 € |
| Mâche coquille France barq. 150 g (les 150 g) | | | 1,30 € | - | (plateau) 10,00 € |
| Navet rond violet France | | | 1,60 € | 1,70 € | 1,60 € |
| Noix AOP Grenoble sèche France cat I + 30 mm | | | 3,60 € | 4,20 € | 3,20 € |
| Noix AOP Grenoble sèche France cat I + 32 mm | | | 4,20 € | - | 3,50 € |
| Panais France | | | 2,00 € | - | 1,70 € |
| Persil frisé France | | | 3,00 € | (bottes) 0,80 € | - |
| Poireau France cat.I 20-40 mm colis 10 kg | | | 1,45 € | 1,80 € | 1,60 € |
| Poire Doyenne du Comice France cat I. 75-80 mm plateau 1 rg | | | 2,20 € | - | - |
| Poire Doyenne du Comice France cat I 80-85 mm | | | 2,40 € | - | 3,50 € |
| Pomme de terre Agata France lavée cat I 50-75 mm sac 10 kg | | | 0,68 € | 1,00 € | - |
| Pomme de terre Chérie France cat.I carton 12,5 kg | | | 1,00 € | 1,20 € | 1,10 € |
| Pomme Gala France cat I 150/180 g plateau 2 rg | | | 1,10 € | - | 1,20 € |
| Pomme Gala France cat.I 201/270 g plateau 1 rg | | | 1,50 € | 1,80 € | 1,50 € |
| Pomme Golden France cat.I 201/270 g plateau 1 rg | | | 1,50 € | 1,80 € | (170/220 g) 1,30 € |
| Pomme Granny Smith France cat.I 150/180 g plateau 2 rg | | | 1,30 € | (170/220 g) 1,90 € | (201/270 g) 1,60 € |
| Pomme Reine des Reinettes France cat I 150/180 g plateau 2 rgs | | | 1,30 € | (170/220 g) 2,20 € | - |
| Pomme Reine des Reinettes France cat I 201/270 g plateau 2 rgs | | | 1,80 € | - | 1,90 € |
| Potiron Muscade France | | | 1,10 € | - | 1,40 € |

Vins des Côtes du Rhône

| Enregistrement des transactions vrac | | Cumuls du 03/02/23 au 09/02/2023 | | | |
|--------------------------------------|-------|----------------------------------|------------------|------------|-------------------------|
| AOC | Mill. | Volume (HU) | Prix moyen | Prix moyen | Volume |
| | | | millésime cumulé | millésime | campagne tout millésime |
| Côtes-du-rhône régional | - | 39 002 | | | 354 769 |
| Millésime | 2022 | 13 721 | | | |
| Rouge millésime | 2022 | 9 503 | 124,2 € | 139,2 € | |
| Rouge conventionnel | 2022 | 9 503 | 115,9 € | 13 | |